

河南利源集团燃气有限公司

二期工程可行性研究报告



、 业



、

、

主

主

主

、

产 产

主 产

主 产

人

、

下

下

仪

。

仪

。

下

仪

、

下

、 交

二

、



、

书



、



、



、

人



、

下

、 业

于 ， 三 产业
业， 业 业 ， 于 ， 于
业。 ， 于 ， 代 人为 ，
业， ， 一 代
。 业 《
业 《 》 业 ；
， ；
主 主 二
产 ； × ； 两
； 万 产 一 ； 产 一 ；
了 、 、 专 ， 以 代 。
、 、
() 、
。 一 万 (【 】
)、 (【 】)； 二 万
()、
主 。

为 《 》 《 》 《 》
《 》， 业 ，
，《 于
》 业
。

为 上  ， 、
事 ， 《 产 业 下 （
） 》 （ ） 【 】 ，
、 、 人 上
了 《 》 》 。

（ ） 《 中 人 》 （ ），

；

（ ） 《 中 人 》 ， ；

（ ） 《 （ ） 》 ，

；

（ ） 《 中 人 》 （ ），

；

() 《中 人 》 ,

;

() 《 于 》 ({ });

() 《 》 ();

() 《 人 于 》 ({ });

() 《 人 于 三 () 》 ({ });

() 《 于

专 》 ({ });

() 《 于

》;

() 《 于 、 、

》 ({ });

() 《 》 (

{ });

() 《 》 (

{ });

() 于 主 书 【

】。

() 《 》 () ，

， ；

() 《 下 》 () ；

() 《 》 () ，

， ；

() 《 下 》 () ，

， ；

() 《 》 》

() ， ， ；

() 《 业 业 () 》 (中

) ；

() 《 业 业 () 》 》

(中) ；

() 《 京 业 》 () 京

， ；

() 《 》 () ；

() 《 于 产 业 下 (

) 》 () { }) ，

；

() 《 》 (

) , ;
() 《 下 中 》 ()
() 。

() 《 万 》

【 】 ;

() 《 万 》

【 】 ;

() 《 事 》 (:
) (二) ;

() () 。

一 、 二 、 一 产、二 产、 、 、 、
。

下 下: 《
》 () () ,
为 。

下, 中
于 于 , 人 以 ; ,

。于三五，产丰，交，
“中”之；东，
'，东，；
，与乡，东、乡，
与乡为，乡交，东、东与乡、乡。
为产业，【



】。
东，东，中二三
。以为主，、丘、
、、。以京为，
东、丘、，东于一。
，，，。
，了。中
，以交，丘
，中一。
丘，之中。东，
东、两乡东、乡以东。
、、，
东东，、东。主

、 ， 两 。

，东 ， 东 ，

为 。

一， 东为 丘

、 丘 三 。

上 于 与 交 丘 。

上 东 ， ， 于 丘 ，

。

， 于 丘 。

交 ， 上 于 东 丘 与

。 丘 主 为 ()、 ()、

二 ()、 ，东 () 、

、 。

为 、 两个 ， 个亚 个 ，

个亚 。

主 ，

， 为 ， ， ，

， 他 丰 。

， 于 ， 于 。

个主 ， 主 ，

个亚 ， 主 、 、 、 、 、 、

、 。 个 ， 、 、 、 、 、
 、 、 二 、 。 ()、
 ()、 ()、 、 、
 、 两 、 、 、 两 、 丘 。
 主 为 两 。

于 ， 、 ，
 中， 。 ： ， ，
 ， 中， 。
 。

(°C)			
(°C)			
(°C)			
()			
()			
()			
()			
()			
()			
()			
()			
()			
()、			
()			
主 、 ()			

， 主
为 、 、 ， 。 中以 为主 ，
。

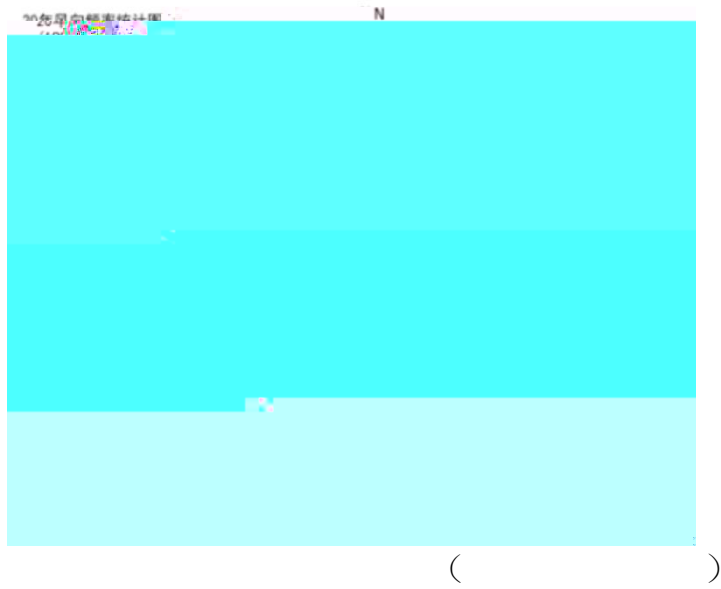

主 、 ， 于 。

于 ， 于 乡 ， 为

， 。

为 东 。

东 上， 东 ，

。

于 ， 两 交 东 ， 东 ，

， 。

于 ， 。

为 ， 为 。

下、东、东， Aî 下，
% %； 东
， 一 以 于，
， 一 。

下 主 为、、
hTQî 三 下 主 为
， 为 。

() ， 下 丰 ， 下 主 ， 并
~ 。

、

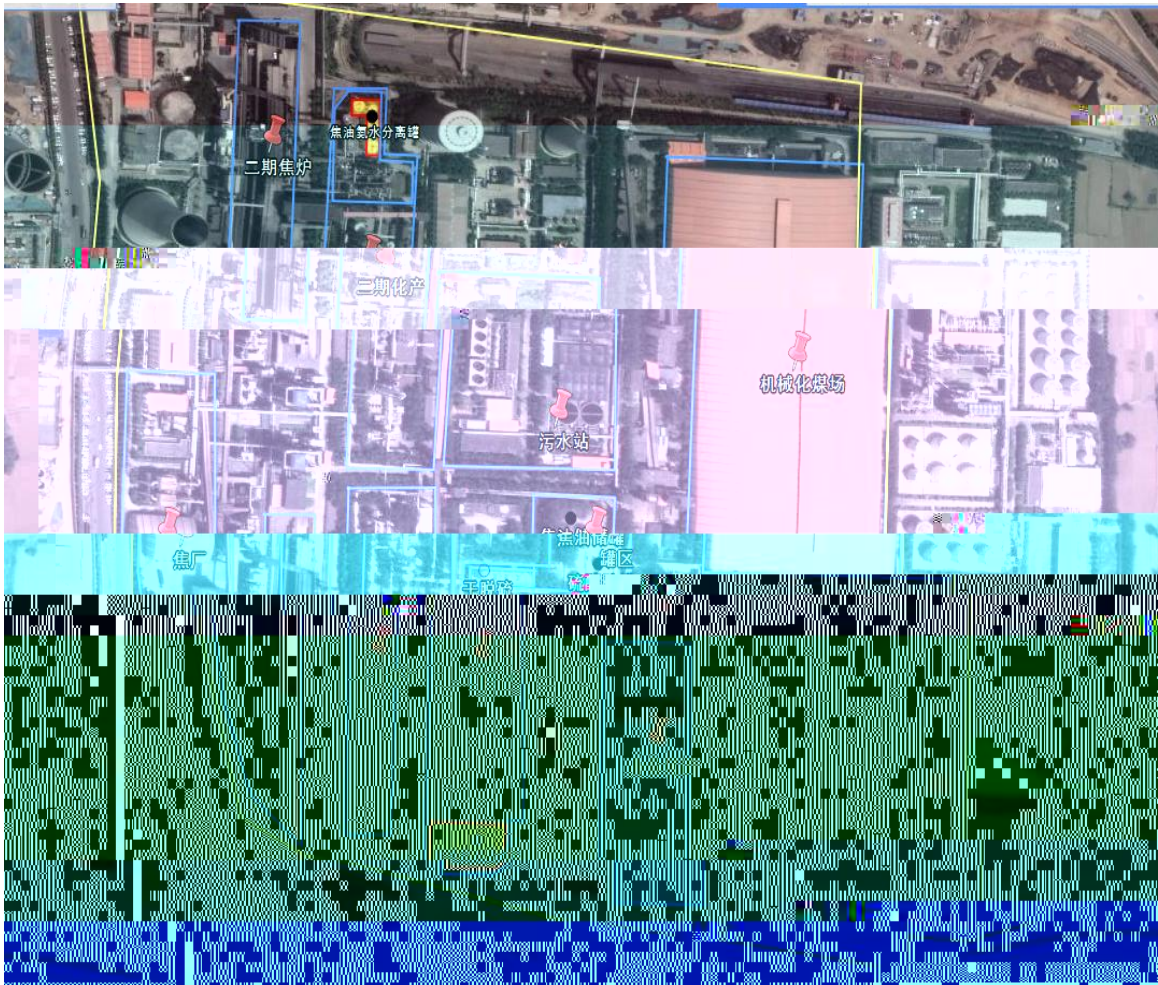

~)B 3/49, - j de

于 与 交 ， 东
 产 ， 以 、 以 为主， 为
 （ 中）， 。

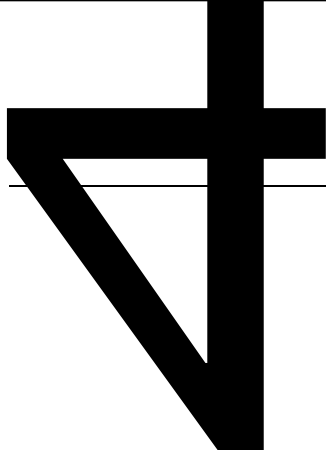

一

人

亿
业

主 产 (产)

产 × 万 , 两 ,

产 万 , 万 , ,

井 , 井, 为

万 为 , 产

, 万 万

, ,

, 为 ,

;

; 一 , 于

, ,

KO

主

主

。

一

一

二

×

×

个

交

个

个

。

一二	， 产 万
一二 产	主 为 ， 为 万 ，主 、 、 、 、
	、
	为 一 ， 于
	，
	， 为 ， ； ； 一 ， 于 、 ， 为二 ， 为

： 一 个 ， 于 ，主 、
产 ， 。

产 产

产 主 、 、 、 (产) 。

主 产

()

为 ， ，
、 、 、
。 主 、 、 、 以
、 。

产 为 ~ ， 为 ， 。

()

产 万 ， 产 万 ，
× 、 ， 。

， ， 从
， 一个 ， °C °C
。

中产 上 ，
， °C
°C ， 中 下 。 、 一
产 。

， 下 与从交
。

， 上
与下 交 。

()

() ， 代
(为) ， 产 主 为 ，
为 °C~ °C ， 为 。

()

， 产

。 个 ， ， 以 。

()

两 ， 一

中 ； ；

； 产

。

产 。

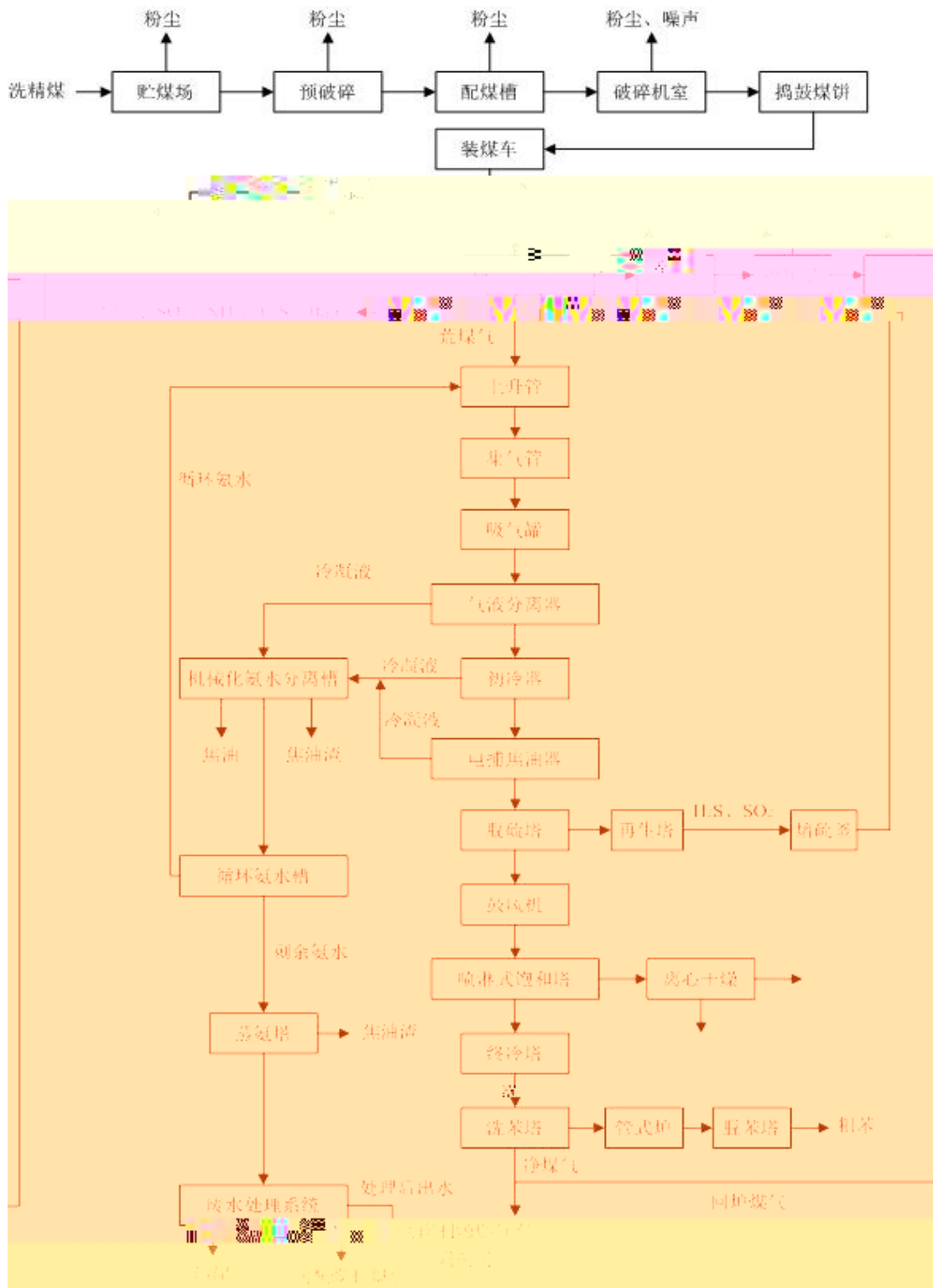

产 产

主 产

主 产

产

一

产		
	、	
	、	
()		
	上 、 、 、 、	
	、	



产

一

产

产

,

一

,

,

, 不

人

人久

于

了

,

人

。人

【】。

、

《 》（ ）、《

》（ ）《 产业 下

（ ）》 ， 业 与

上， 业 ， 个

个 个 下 ，

井 ， 业

业 个 下 ，

上 ， 下 业 下 上

， 不 业 产 且 以代 下

。

不 业 产且不 与二

下 。 于 个 ， 以

（ ）为 ， 。 个

个 下 ，

。下井

下，下井与井一。

下

主，，个

个，个（

一个），为（）。为

一。下。【】。

一

		，个
	东	，个
	东	，个
		，个
	产	，个
	产东	，个
	产	，个
	产东	，个
		，个
	东	，个
		，个
	东	，个
	东	，个
		，个
	东	，个
	（ ）	，个
	（ ）	，个

	一 产 ()	,	个
	二 产 ()	,	个
	()	,	个

下

, 个 下 。

下 井 下 。

、 、 , 井

下 下 为 东

一个 业 , 井 以 。

于 一 上 。

上 、 不

不 。

井 、 以

。 下 井 。

下 井, , 以为 下 。

、 , 个 (一个), 了

业 下 于 , 下 为一 一 。

下 下 。

【 图 5-1 】。

下 一

, ↓

			个
			个

于 业, 业

主 为 。

《 业 业 下 ()》 ,

《 》 , 《

》 书 :

为: 、 、 、 、 、 、 ;

()、 、一 、 二 乙 、 二 乙 、 二

乙 、 二 乙 、 二 乙 、二 、三 、 二

丙 、 乙 、 乙 、 乙 、 三 乙 、

三 乙 、三 乙 、 三 丙 、 乙 、 、 二

、 二 、乙 、 乙 、 、 二 、 二 、 二

; 、 、 、 a 、 a 、 、

、 、二 、 、 、

下 为: 、 、 、

、 ()、 (以)、 (以)、

仪

仪 。

仪 。

仪 一

仪 ()

、

、

、 、 、

、

、 、 、

二				

仪 一

			仪	()
乙				
二 乙				
二				
二 乙				
二 乙				
二 乙				
三 乙				
二 乙				
三 乙				
二 丙				
三 乙				
乙				
乙				
二				
二				
乙				

			儀	()
乙				
三 丙				
二				
二				

下 儀
 下 儀 。
 下 儀 一

			儀	()
			儀	
	~ °C	《 》 () () ()		
	二	二	世	
			世	
			世	
	()			
	()			

些

两个

代

交

《 产 业 下 》 ()、

《 下 中 》 ()

()， 《 》

() 于专业 一 。

仪

(、)， ， ~

， 。 中 、 。

于 () ， 不

， 也不 。

() ，

， 。 ， 一 于

， 一 于 。 于 、 、

() ，

。 ， 以

不产。

中，中、，
中，，，
，上。、，
，中严、。
以，严
，以交
下
下 《下》（）、
《下中》（）
（）为井，
下井。
下一（）、
（）于
，下，中产，
中。中，一
上，，中。 ，
、，。
下 下、。
主：、、、、、
、下、井、、。



、 交

、 交 个 。

《 》 ()

。 下 《 下 》 ()

； 与

； ， 于 °C

， ，

， 之 。 不 中

。

。

。 中

， 严 、 。 人 、

人 交 ， 交 ，

上 。 交 中

， ， 。

人 ， 。

， 上 。

。 主 以下 ： 从 、

、 、 ， ，

，
，
，以为
交。
为、中，中
，中，
主以下：不一个；
个，一个。
二
中与
中人不为，不、
，不丢中产以
下。一个
，人、一，中

人久

,

。

, 仪

, 人 上 ,

。

了以下

:

()

:

于

;

()

:

;

()

:

;

()

:

,

;

()

:

()

:

个

,

中不

。

,

业

, 以下

:

()

中与

(

);

	《 () 》二
下	《 下 》 ()

() 与 中 ;

() 一 (以上) 一

上 。

于 , 以下 :

, ;

下 上 (

) ;

业 产

; 于 ,

, 。

业 , 下

, 主 。

下 主 :

) 业 (,

、) ;

) ;

) 业 , 主 。

, 交

。



书

委托书

河南人久检测技术服务有限公司：

我单位河南利源燃气有限公司，结合2022年重点工作，特

河南人久检测技术服务有限公司





都里乡



河南乾基燃气有限公司



附录 4

人员访谈记录表格

企业名称	阿南利源集团燃气有限公司
------	--------------

访谈对象	阿南利源集团燃气有限公司 安全负责人 王XX
访谈时间	2023年10月27日
访谈地点	阿南利源集团燃气有限公司 会议室
访谈内容	1. 请介绍一下贵公司的基本情况。 阿南利源集团燃气有限公司主要从事天然气的供应、销售和配送服务。公司成立于2010年，总部位于河南省郑州市。目前在全国范围内拥有多家分公司和子公司，员工总数约2000人。 2. 贵公司主要从事哪些业务？ 我们主要从事天然气的供应、销售和配送服务。包括天然气的采购、储存、运输、销售和配送。此外，我们还提供天然气的安装、维修和检测服务。 3. 贵公司是否从事危险品的生产、经营、运输、储存、使用、废弃处置等活动？ 是的，我们从事天然气的生产、经营、运输、储存、使用、废弃处置等活动。天然气属于易燃易爆气体，具有较高的危险性。 4. 贵公司是否从事危险品的生产、经营、运输、储存、使用、废弃处置等活动？ 是的，我们从事天然气的生产、经营、运输、储存、使用、废弃处置等活动。天然气属于易燃易爆气体，具有较高的危险性。 5. 贵公司是否从事危险品的生产、经营、运输、储存、使用、废弃处置等活动？ 是的，我们从事天然气的生产、经营、运输、储存、使用、废弃处置等活动。天然气属于易燃易爆气体，具有较高的危险性。 6. 贵公司是否从事危险品的生产、经营、运输、储存、使用、废弃处置等活动？ 是的，我们从事天然气的生产、经营、运输、储存、使用、废弃处置等活动。天然气属于易燃易爆气体，具有较高的危险性。 7. 贵公司是否从事危险品的生产、经营、运输、储存、使用、废弃处置等活动？ 是的，我们从事天然气的生产、经营、运输、储存、使用、废弃处置等活动。天然气属于易燃易爆气体，具有较高的危险性。 8. 贵公司是否从事危险品的生产、经营、运输、储存、使用、废弃处置等活动？ 是的，我们从事天然气的生产、经营、运输、储存、使用、废弃处置等活动。天然气属于易燃易爆气体，具有较高的危险性。 9. 贵公司是否从事危险品的生产、经营、运输、储存、使用、废弃处置等活动？ 是的，我们从事天然气的生产、经营、运输、储存、使用、废弃处置等活动。天然气属于易燃易爆气体，具有较高的危险性。 10. 贵公司是否从事危险品的生产、经营、运输、储存、使用、废弃处置等活动？ 是的，我们从事天然气的生产、经营、运输、储存、使用、废弃处置等活动。天然气属于易燃易爆气体，具有较高的危险性。

8. 是否有废气排放?	<input checked="" type="checkbox"/> 是	<input type="checkbox"/> 否	<input type="checkbox"/> 不确定
是否有废气在线监测装置?	<input checked="" type="checkbox"/> 是	<input type="checkbox"/> 否	<input type="checkbox"/> 不确定
是否有废气治理设施?	<input checked="" type="checkbox"/> 是	<input type="checkbox"/> 否	<input type="checkbox"/> 不确定

9. 是否有工业废水产生?	<input checked="" type="checkbox"/> 是	<input type="checkbox"/> 否	<input type="checkbox"/> 不确定
是否有废水在线监测装置?	<input type="checkbox"/> 是	<input type="checkbox"/> 否	<input checked="" type="checkbox"/> 不确定
是否有废水治理设施?	<input checked="" type="checkbox"/> 是	<input type="checkbox"/> 否	<input type="checkbox"/> 不确定

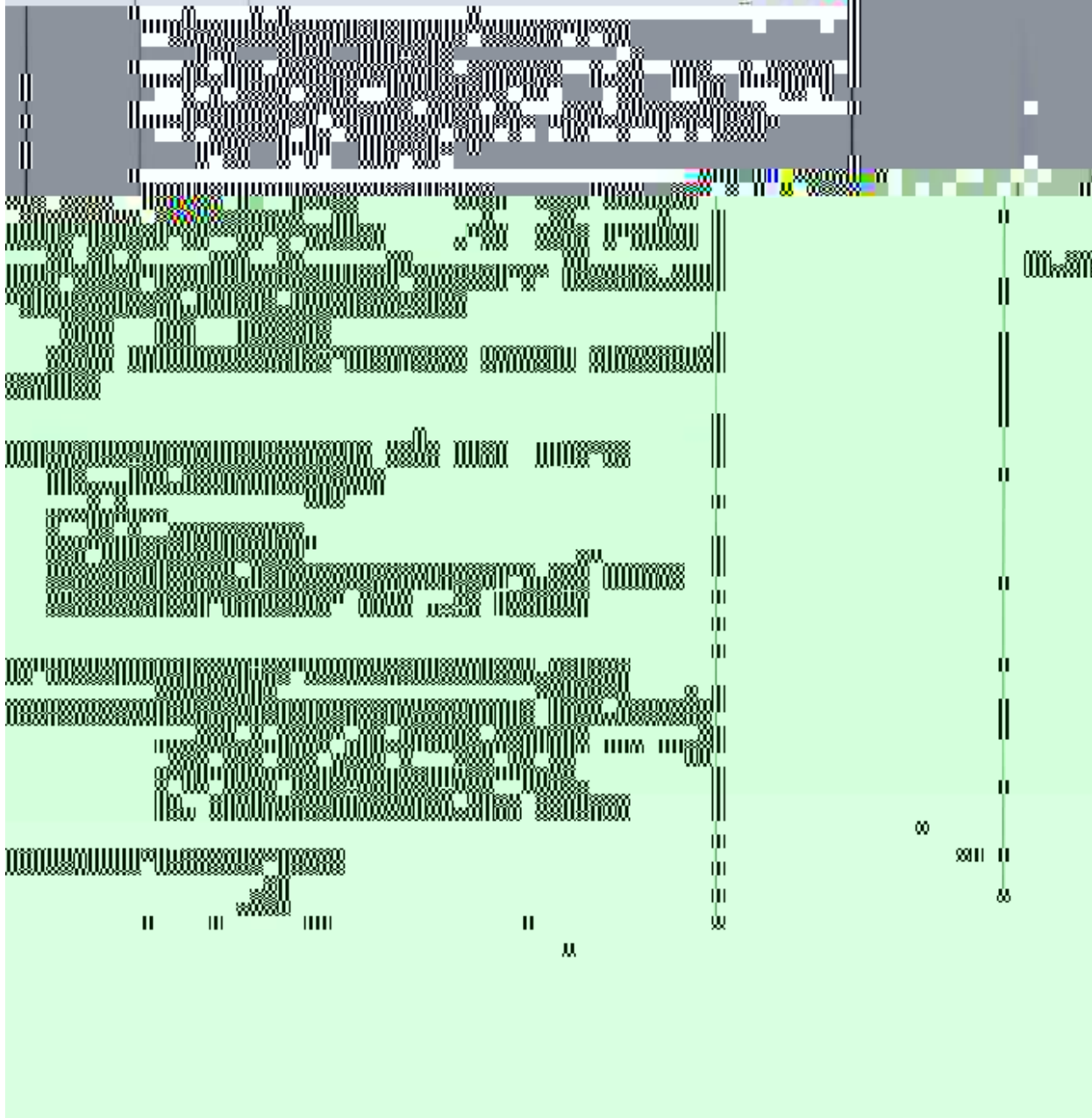

Lwō!72B~(iVA™Dñ...8 3.0 " 7°Lt

