

1

1.1

1.2

1.2.1



1.2.2

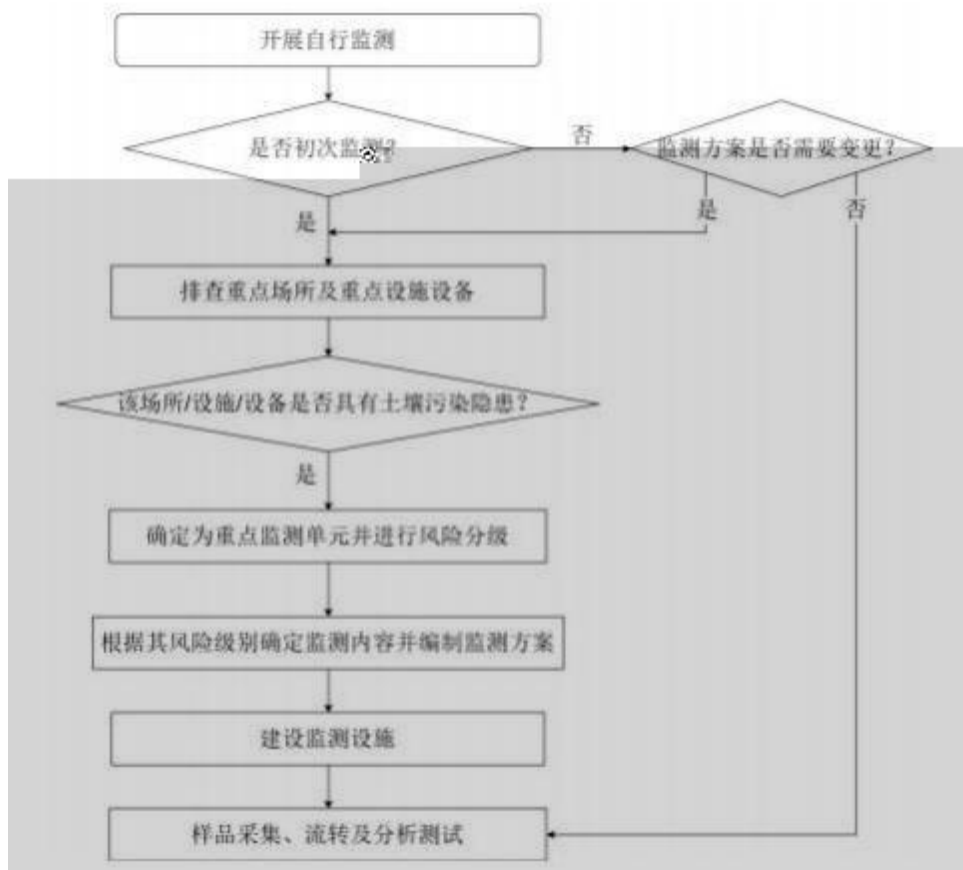

2

2.1

2.2

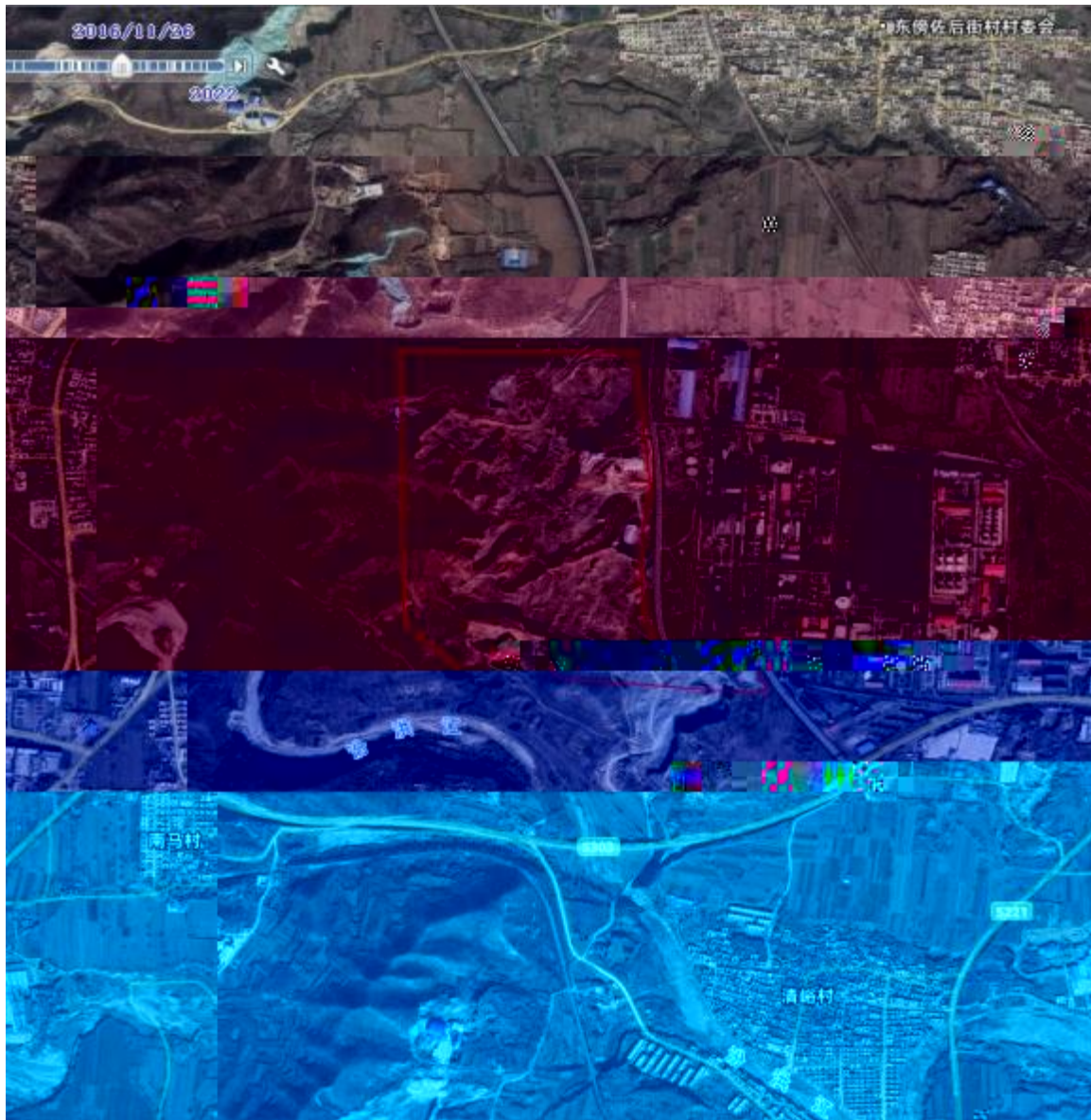

2.2-1

2016 11



2.2-2

2019 4



2.2-4

2025 5

2.3



3

3.1

3.1.1



3.1.2

3.1.3

3.1.4

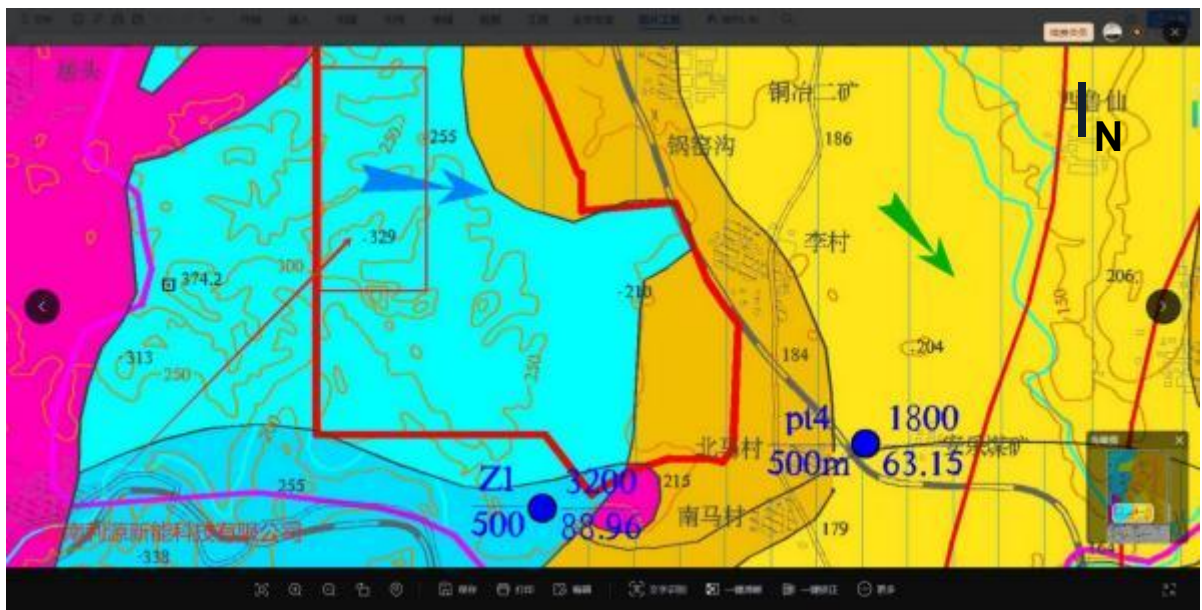

4

4.1

4.1.1

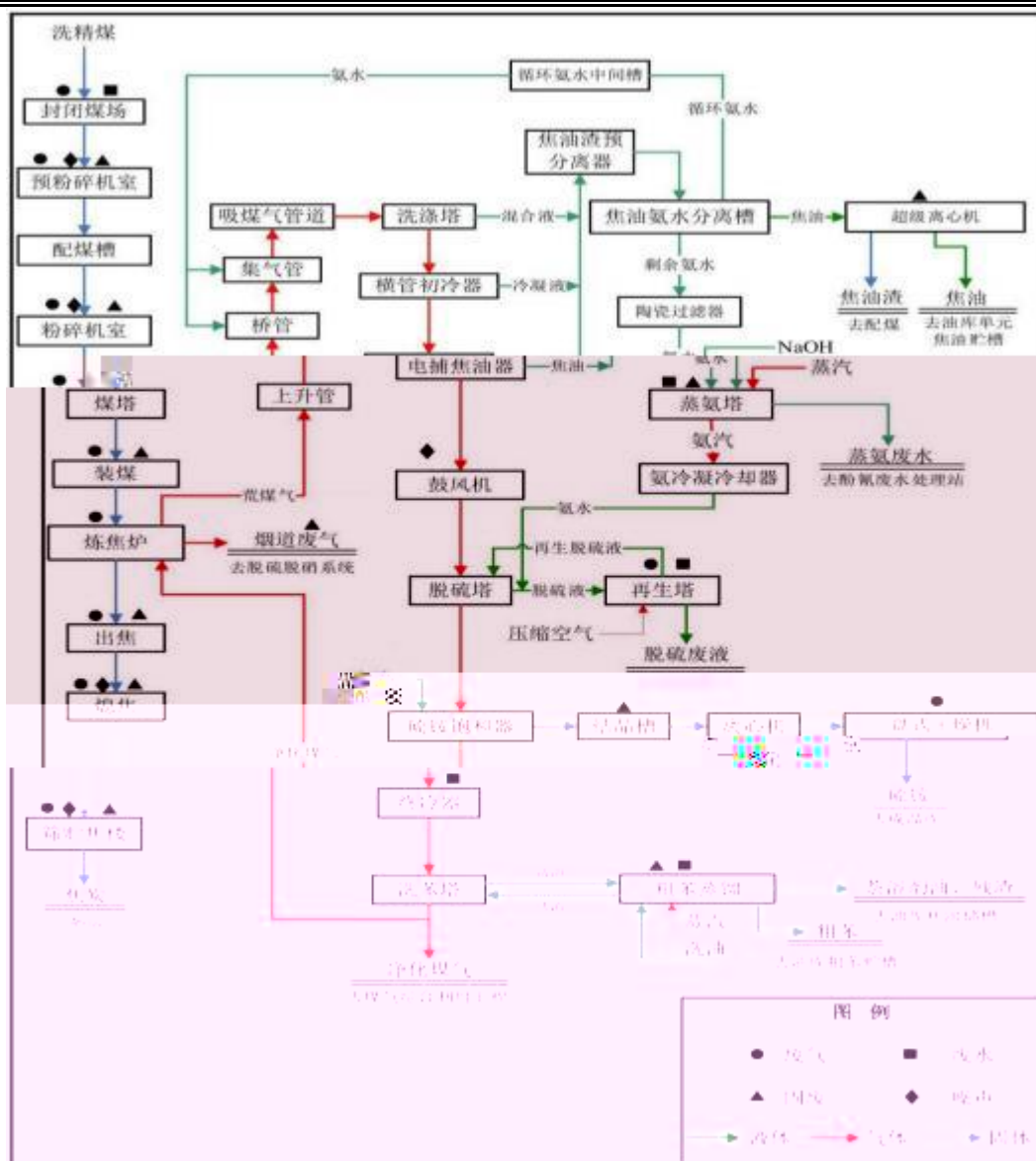

4.1.2





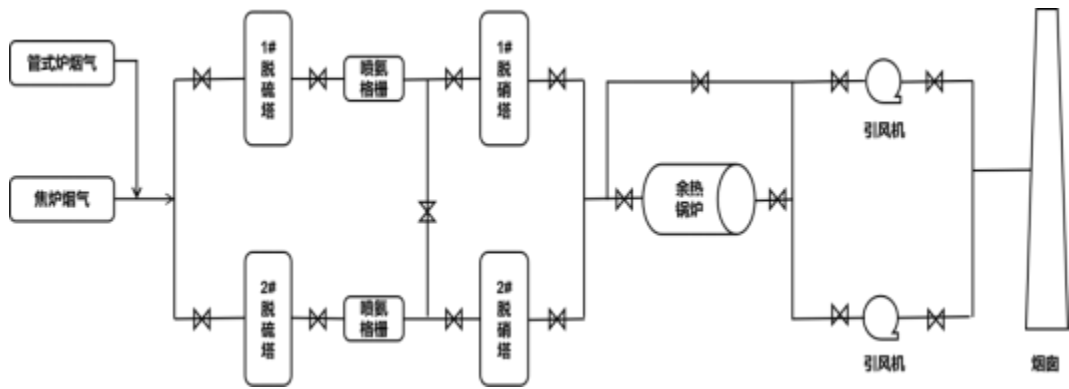

4.1-2

OP ECO

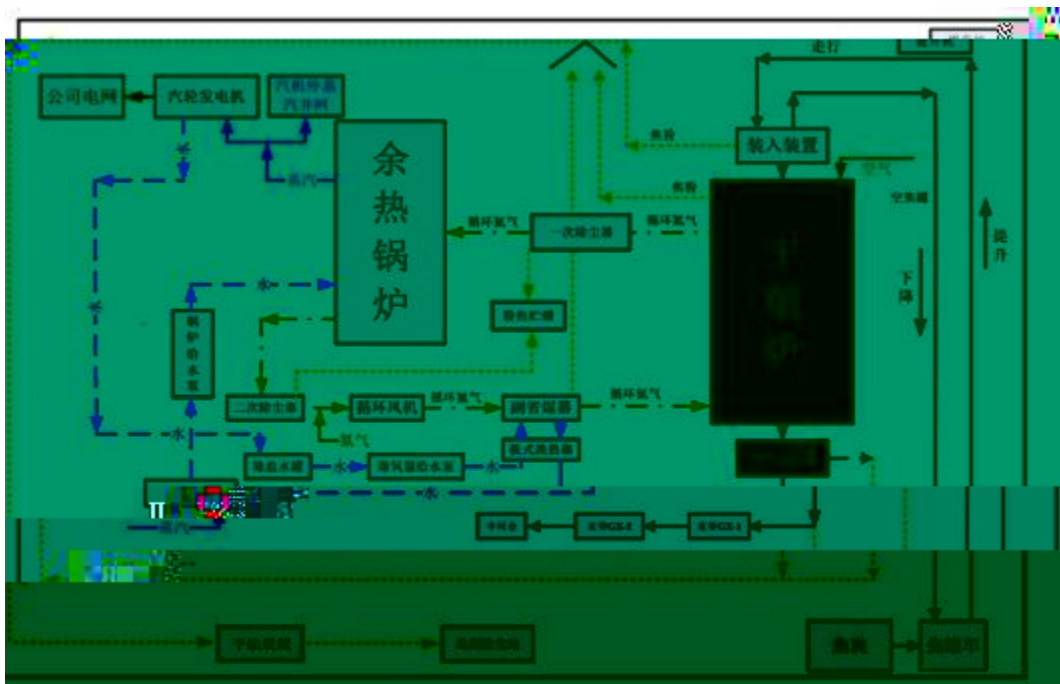

4.1-3

\





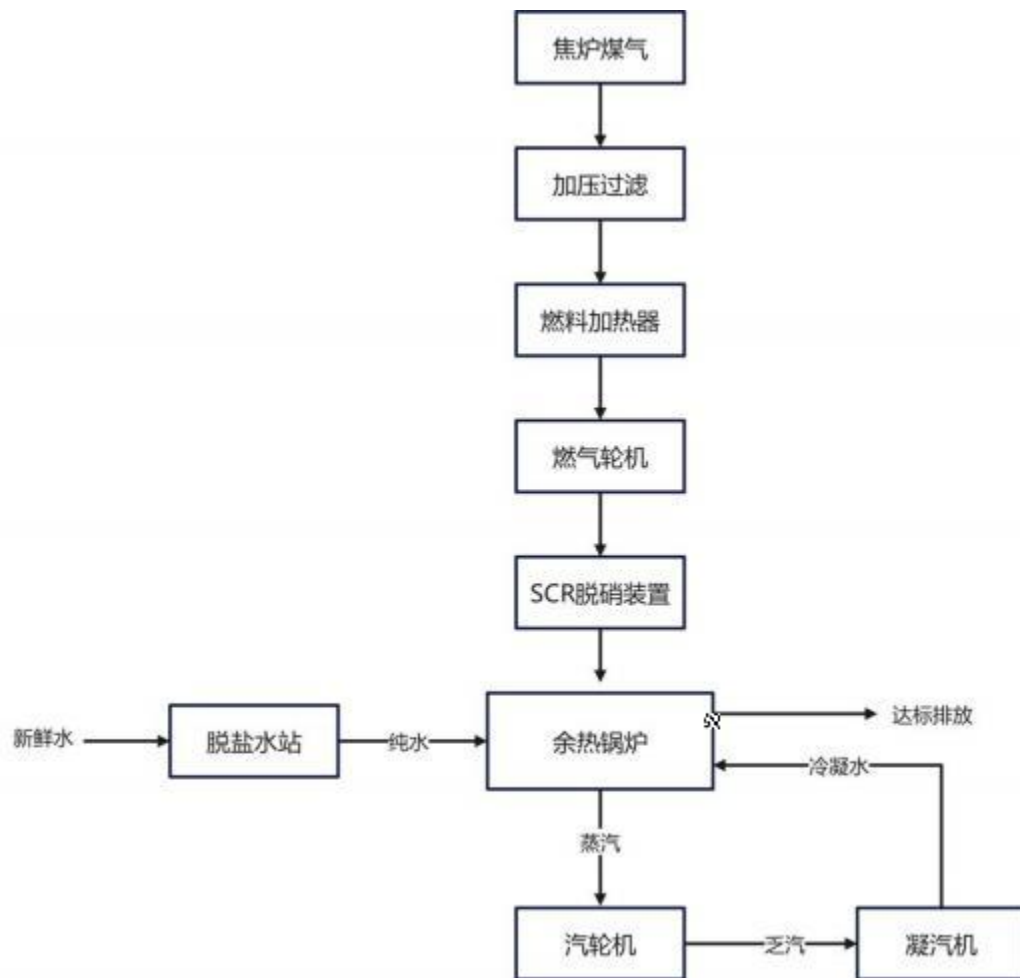



废水处理工艺流程图

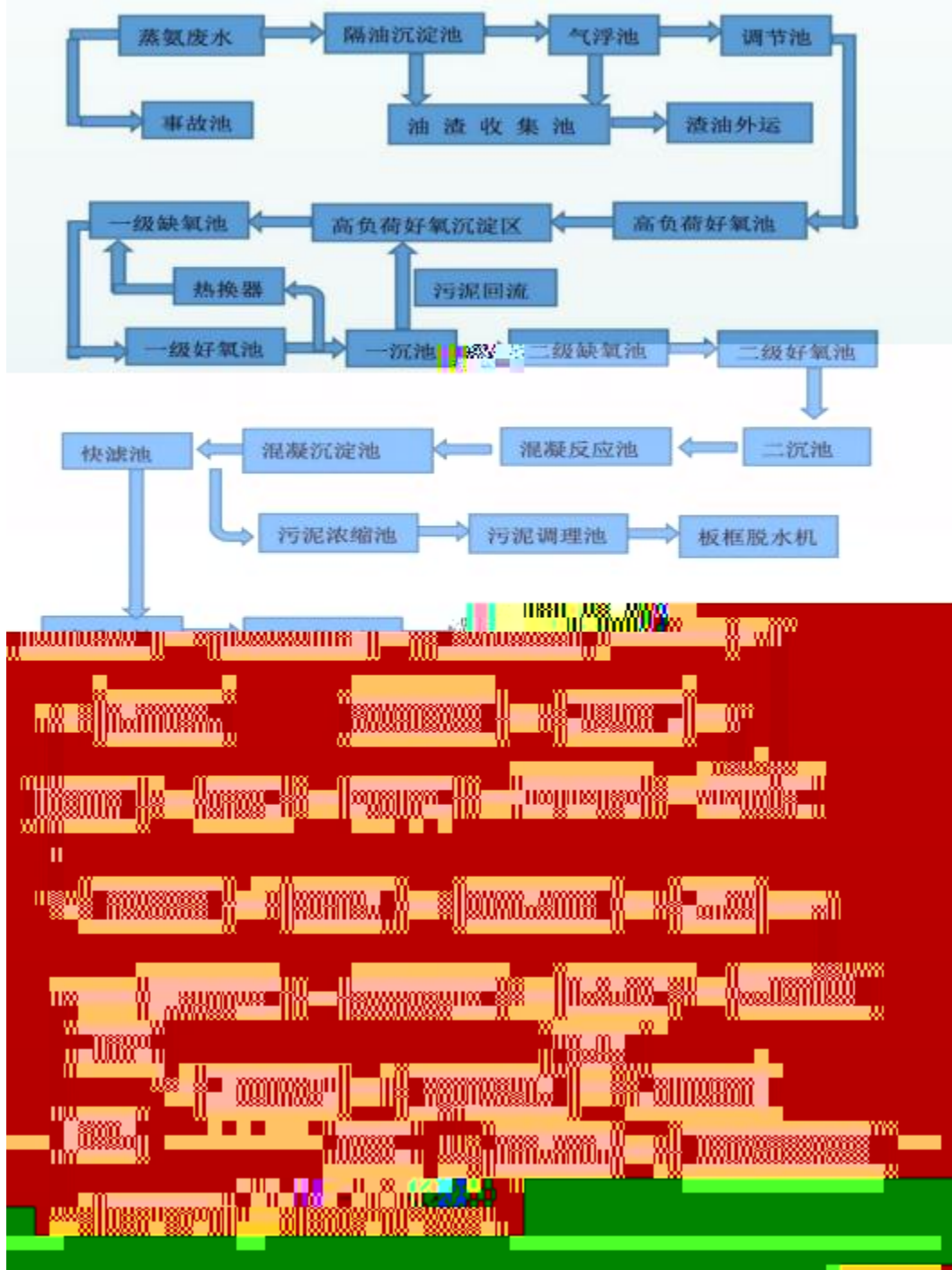

4.1.3

4.1-8

					—
				—	
				—	—
				—	
				—	
				—	
				—	—
				—	—
				—	—
				—	
				—	—
				—	
				—	
				—	
				—	—
				—	

4.2

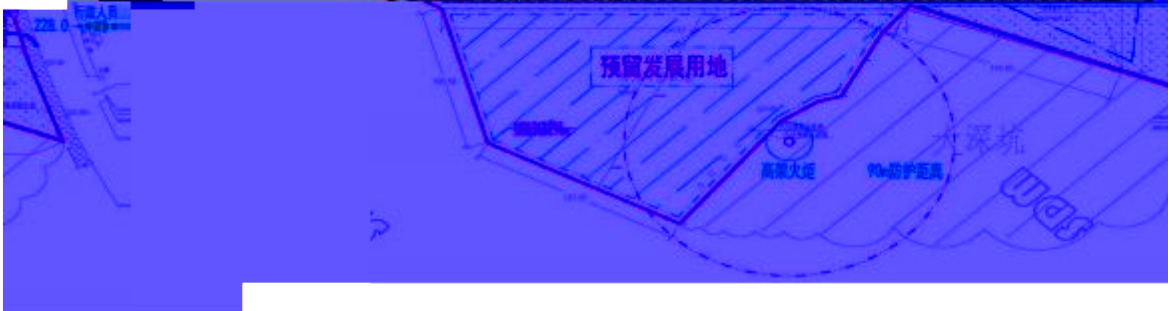
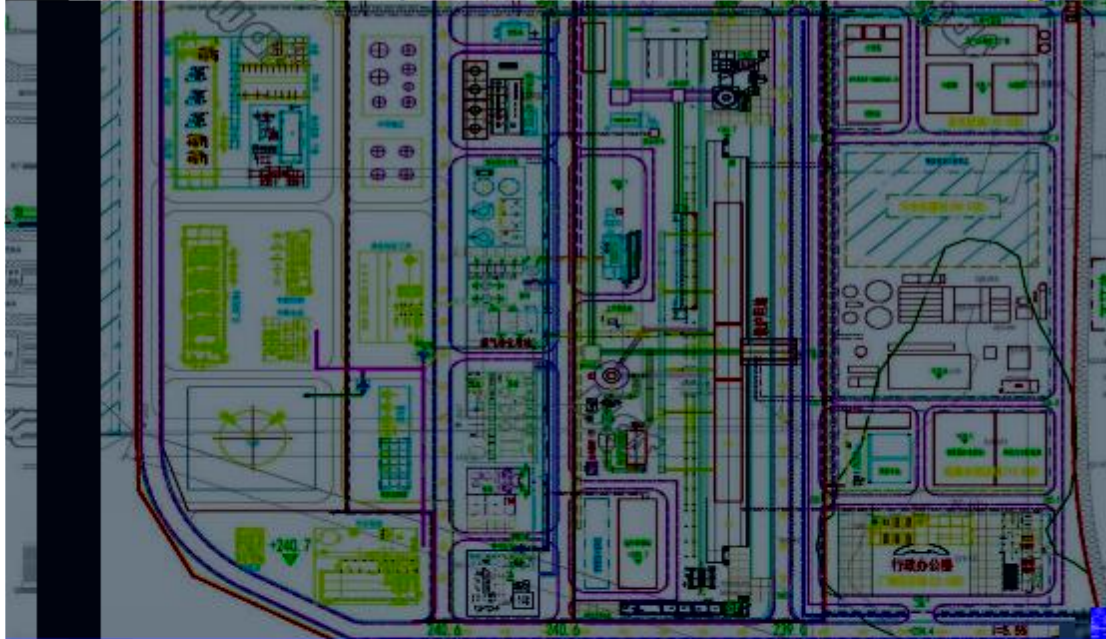

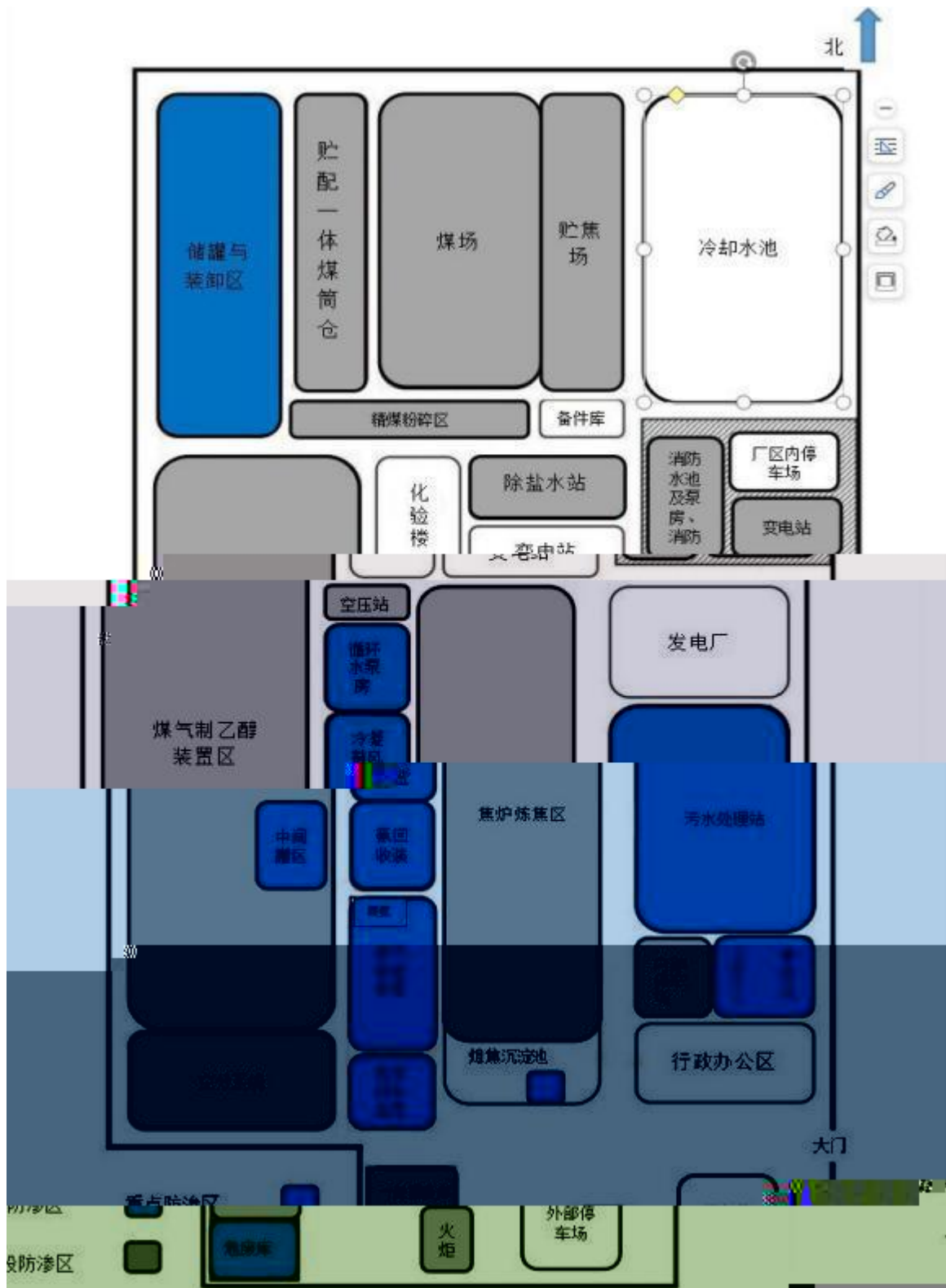

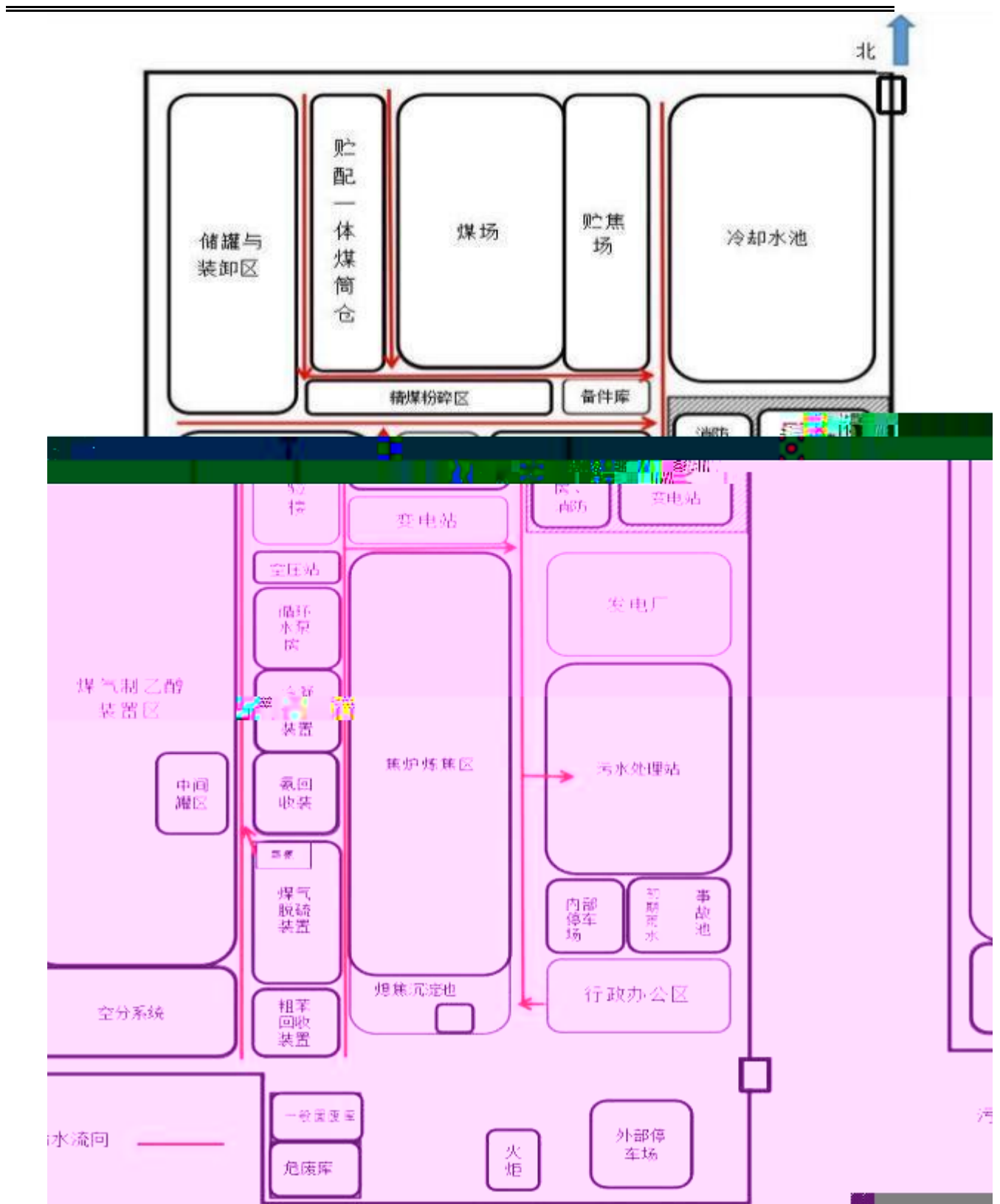

4.2-3

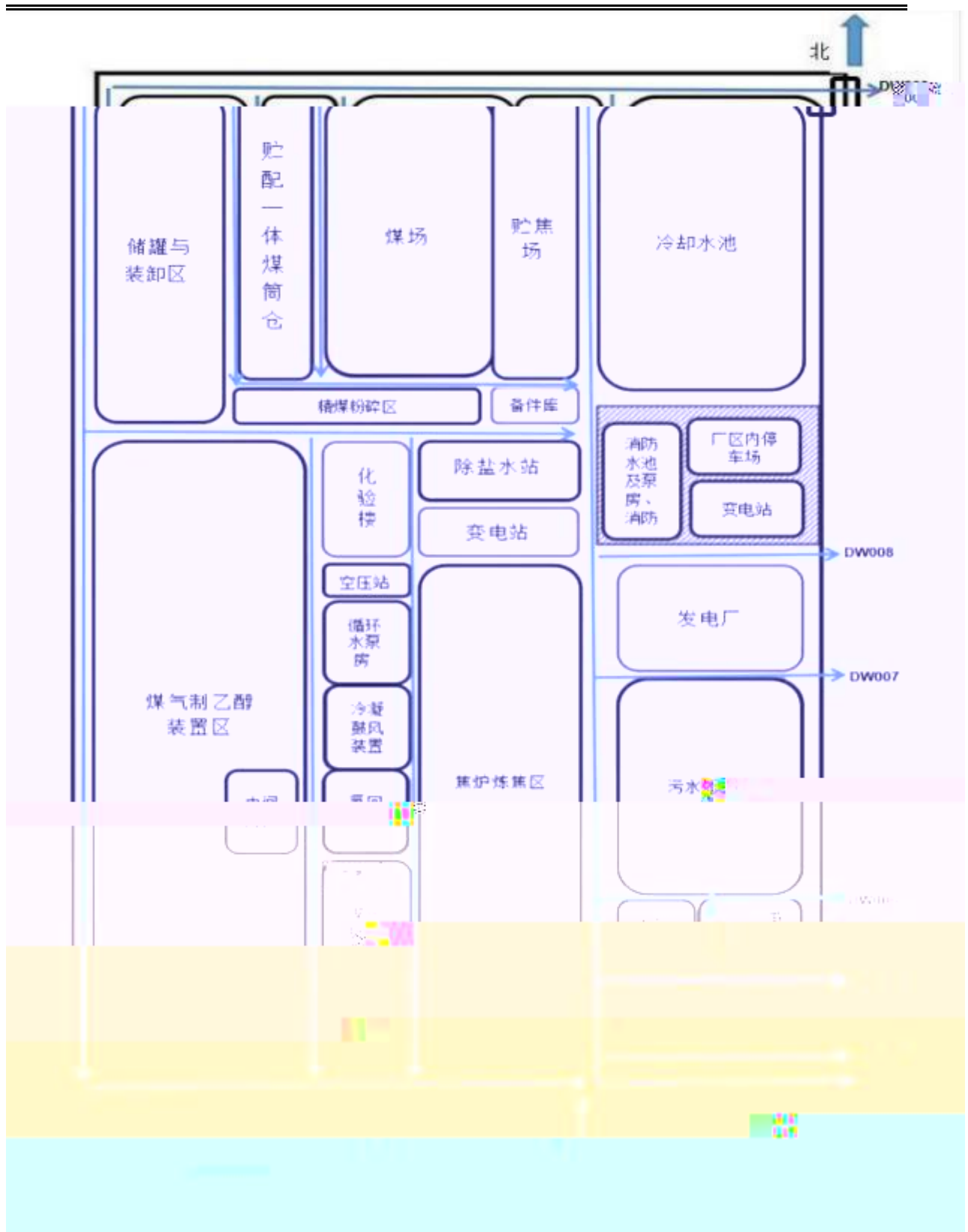

4.2-4

4.3

4.3.1

4.3-1

4.3-1

1			
2			
3			
4			
5			
6			
7			
8			
9			
10			
11			

5

5.1



5.2 /

2

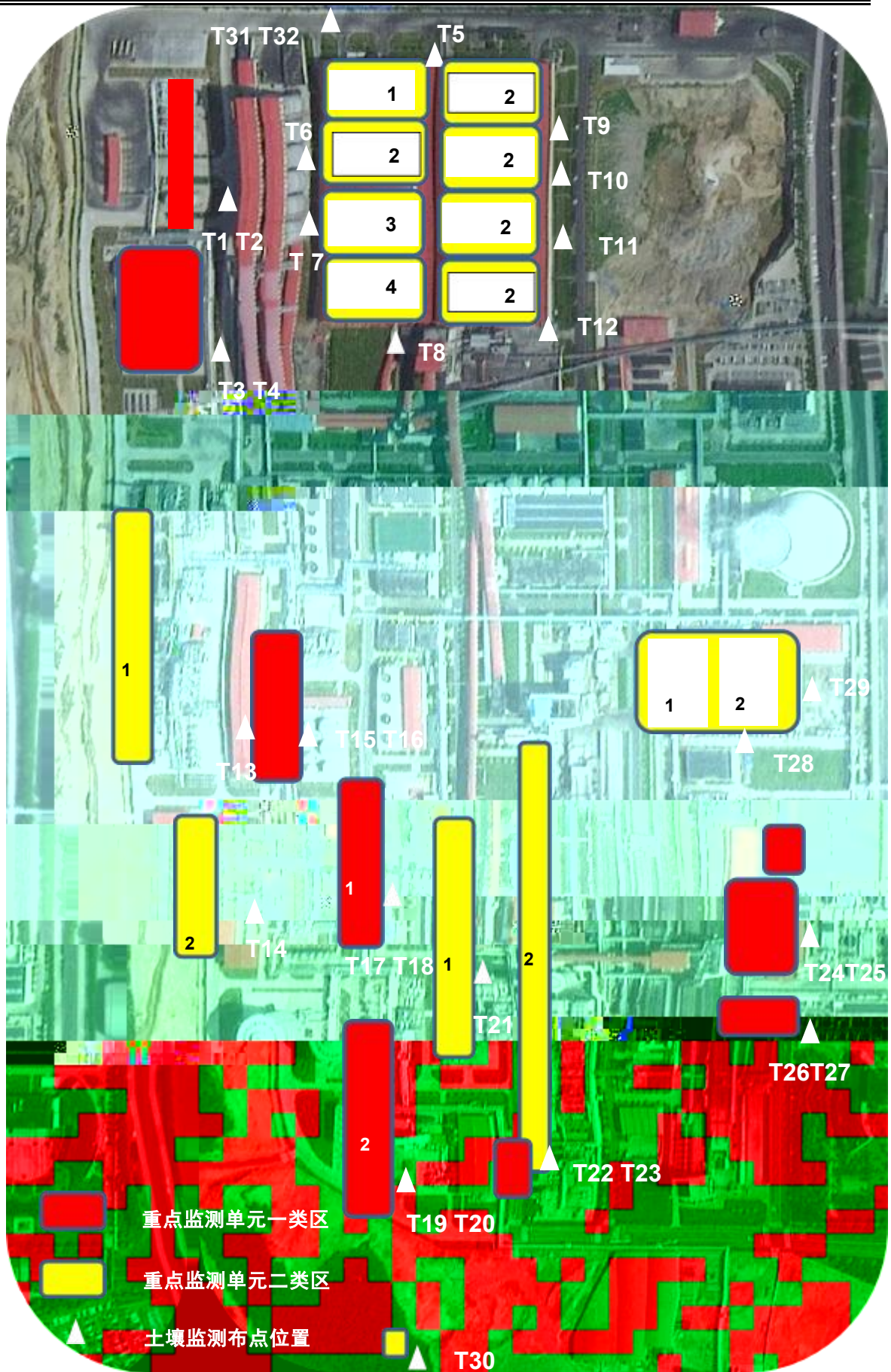

5.2-2

5.3

6.2

6.2.1

6.3

6.3.1 f -

c

ÁsP@YABÓ,
@BtAw n 5F89D , #• =D,P



7

7.1

7.1.1





7.1.2



7.1.3

7.2

7.3

7.3.1















9.2

10

10.1

10.2



人员访谈记录表格

企业名称	河南利源新能科技有限公司
企业地址	安阳市殷都区铜冶镇李村西南
访谈日期	2023年6月13日
访谈人员	姓名: 魏鹏飞 单位: 联系电话: 18637159506
受访人员	受访对象类型: <input type="checkbox"/> 土地使用者 <input type="checkbox"/> 企业管理人员 <input checked="" type="checkbox"/> 企业员工 <input type="checkbox"/> 政府管理人员 <input type="checkbox"/> 环保部门管理人员 <input type="checkbox"/> 地块周边区域工作人员或居民 姓名: 梁翔 单位: 职务或职称: 联系电话: 13783805481
	1. 本地块历史上是否有其他工业企业存在? <input checked="" type="checkbox"/> 是 <input type="checkbox"/> 否 <input type="checkbox"/> 不确定 若选是, 企业名称是什么? 起止时间是 年至 年。

访谈问题		2. 本地块内目前职工人数是多少? (仅针对在产企业提问) 1000人
		3. 本地块内是否有任何正规或非正规的工业固体废物堆放场? <input type="checkbox"/> 正规 <input type="checkbox"/> 非正规 <input checked="" type="checkbox"/> 无 <input type="checkbox"/> 不确定 若选是, 堆放场在哪? 堆放什么废弃物?
		4. 本地块内是否有工业废水排放沟渠或渗坑? <input type="checkbox"/> 是 <input checked="" type="checkbox"/> 否 <input type="checkbox"/> 不确定 若选是, 排放沟渠的材料是什么? 是否有无硬化或防渗的情况?
		5. 本地块内是否有产品、原辅材料、油品的地下储罐或地下输送管道? <input checked="" type="checkbox"/> 是 <input type="checkbox"/> 否 <input type="checkbox"/> 不确定 若选是, 是否发生过泄漏? <input type="checkbox"/> 是 (发生过 次) <input checked="" type="checkbox"/> 否 <input type="checkbox"/> 不确定
		6. 本地块内是否有工业废水的地下输送管道或储存池? <input type="checkbox"/> 是 <input checked="" type="checkbox"/> 否 <input type="checkbox"/> 不确定 若选是, 是否发生过泄漏? <input type="checkbox"/> 是 (发生过 次) <input type="checkbox"/> 否 <input type="checkbox"/> 不确定
		7. 本地块内是否发生过化学品泄漏事故? 或是否曾发生过其他环境污染事故? <input type="checkbox"/> 是 (发生过 次) <input checked="" type="checkbox"/> 否 <input type="checkbox"/> 不确定
		本地块周边邻近地块是否曾发生过化学品泄漏事故? 或是否曾发生过其他环境污染事故? <input type="checkbox"/> 是 (发生过 次) <input checked="" type="checkbox"/> 否 <input type="checkbox"/> 不确定

	8. 是否有废气排放? <input checked="" type="checkbox"/> 是 <input type="checkbox"/> 否 <input type="checkbox"/> 不确定
	是否有废气在线监测装置? <input checked="" type="checkbox"/> 是 <input type="checkbox"/> 否 <input type="checkbox"/> 不确定
	是否有废气治理设施? <input checked="" type="checkbox"/> 是 <input type="checkbox"/> 否 <input type="checkbox"/> 不确定
	9. 是否有工业废水产生? <input checked="" type="checkbox"/> 是 <input type="checkbox"/> 否 <input type="checkbox"/> 不确定
	是否有废水在线监测装置? <input checked="" type="checkbox"/> 是 <input type="checkbox"/> 否 <input type="checkbox"/> 不确定
	是否有废水治理设施? <input checked="" type="checkbox"/> 是 <input type="checkbox"/> 否 <input type="checkbox"/> 不确定
	10. 本地域内是否曾闻到过由于煤散发的异常气味? <input type="checkbox"/> 是 <input checked="" type="checkbox"/> 否 <input type="checkbox"/> 不确定
	11. 本地域内危险废物是否擅自露天堆放处置? <input checked="" type="checkbox"/> 是 <input type="checkbox"/> 否 <input type="checkbox"/> 不确定
	12. 本地域内是否有煤矸石、粉煤灰、炉渣、废渣等固体废物露天堆放? <input type="checkbox"/> 是 <input checked="" type="checkbox"/> 否 <input type="checkbox"/> 不确定
	13. 本地域内是否有受污染河流? <input type="checkbox"/> 是 <input checked="" type="checkbox"/> 否 <input type="checkbox"/> 不确定
	14. 本地域内地下水是否曾受到过污染? <input type="checkbox"/> 是 <input checked="" type="checkbox"/> 否 <input type="checkbox"/> 不确定
15. 本地域内是否建有加油站、学校、医院、殡仪馆、农产品的批发市场和大型餐饮场所、饮用水源地、地表水体等敏感目标?	<input type="checkbox"/> 是 <input checked="" type="checkbox"/> 否 <input type="checkbox"/> 不确定
	若是，加油站类型是什么? 北方有多远? 若有医院，医院名称是什么?
16. 本地域内是否已建过因是否有水井?	<input checked="" type="checkbox"/> 是 <input type="checkbox"/> 否 <input type="checkbox"/> 不确定
	若是，请描述水井的位置 <u>厂区内</u>
	是否有多处?
	水井的用途?
	是否发生过水体混浊、颜色或气味异常等现象? <input checked="" type="checkbox"/> 是 <input type="checkbox"/> 否 <input type="checkbox"/> 不确定
	是否观察到水体中有油状物质? <input type="checkbox"/> 是 <input checked="" type="checkbox"/> 否 <input type="checkbox"/> 不确定
17. 本区域地下水用途是什么? 其他地表水用途是什么?	<u>不清楚</u>
18. 本企业范围内是否曾开展过土壤环境监测工作?	<input type="checkbox"/> 是 <input checked="" type="checkbox"/> 否 <input type="checkbox"/> 不确定
	确定是否曾开展过地下水环境监测工作? <input type="checkbox"/> 是 <input checked="" type="checkbox"/> 否 <input type="checkbox"/> 不确定
	不确定是否曾开展过场址环境调查评估工作?
	<input checked="" type="checkbox"/> 是 <input type="checkbox"/> 否 <input type="checkbox"/> 不清楚 <input type="checkbox"/> 已经完成 <input type="checkbox"/> 正在 <input type="checkbox"/> 不确定
19. 长期土壤或地下水污染相关项目	<u>无</u>

附录 4

人员访谈记录表格

企业名称	河南利源新材料科技有限公司
企业地址	新乡市殷都区刘店乡贾庄村西
访谈日期	2023年11月10日
访谈人员	单位： 联系电话：18637159506
受访人员	受访对象类型： <input type="checkbox"/> 土地使用者 <input type="checkbox"/> 企业管理人员 <input checked="" type="checkbox"/> 企业员工 <input type="checkbox"/> 政府管理人员 <input type="checkbox"/> 环保部门管理人员 <input type="checkbox"/> 地块周边区域工作人员或居民 姓名：李明 单位： 职务或职称： 联系电话：13140413987
访谈问题	<p>1. 本地块历史上是否存在其他工业企业存在？<input type="checkbox"/>是 <input checked="" type="checkbox"/>否 <input type="checkbox"/>不确定 若选是，企业名称是什么？ 建设时间是 年 年 年。</p> <p>2. 本地块内目前职工人数是多少？（仅针对在产企业提问） 1000人</p> <p>3. 本地块内是否存在任何正税或零税的工业固体废物堆放场？ <input type="checkbox"/>正税 <input type="checkbox"/>非正税 <input type="checkbox"/>无 <input checked="" type="checkbox"/>不确定 若选是，堆放场在哪？ 堆放什么废弃物？</p> <p>4. 本地块内是否有工业废水排放沟渠或渗坑？<input type="checkbox"/>是 <input checked="" type="checkbox"/>否 <input type="checkbox"/>不确定 若选是，排放沟渠的材料是什么？ 是否有无硬化或防渗的情况？</p> <p>5. 本地块内是否有产品、原料材料、油品的地下储罐或地下输送管道？ <input type="checkbox"/>是 <input checked="" type="checkbox"/>否 <input type="checkbox"/>不确定 若选是，是否发生过泄漏？<input type="checkbox"/>是（发生过 次） <input checked="" type="checkbox"/>否 <input type="checkbox"/>不确定</p> <p>6. 本地块内是否有工业废水的地下输送管道或储存池？ <input type="checkbox"/>是 <input type="checkbox"/>否 <input checked="" type="checkbox"/>不确定 若选是，是否发生过泄漏？<input type="checkbox"/>是（发生过 次） <input type="checkbox"/>否 <input checked="" type="checkbox"/>不确定</p> <p>7. 本地块内是否曾发生过化学品泄漏事故？或是否曾发生过其他环境污染事故？<input type="checkbox"/>是（发生过 次） <input checked="" type="checkbox"/>否 <input type="checkbox"/>不确定 本地块周边邻近地块是否曾发生过化学品泄漏事故？或是否曾发生过其他环境污染事故？ <input type="checkbox"/>是（发生过 次） <input checked="" type="checkbox"/>否 <input type="checkbox"/>不确定</p>

访谈问题	8. 是否有废气排放? <input type="checkbox"/> 是 <input type="checkbox"/> 否 <input checked="" type="checkbox"/> 不确定 是否有废气在线监测装置? <input type="checkbox"/> 是 <input type="checkbox"/> 否 <input checked="" type="checkbox"/> 不确定 是否有废气治理设施? <input type="checkbox"/> 是 <input type="checkbox"/> 否 <input checked="" type="checkbox"/> 不确定
	9. 是否有工业废水产生? <input type="checkbox"/> 是 <input type="checkbox"/> 否 <input checked="" type="checkbox"/> 不确定 是否有废水在线监测装置? <input type="checkbox"/> 是 <input type="checkbox"/> 否 <input checked="" type="checkbox"/> 不确定 是否有废水治理设施? <input type="checkbox"/> 是 <input type="checkbox"/> 否 <input checked="" type="checkbox"/> 不确定
	10. 本地块内是否曾闻到过由土壤散发的异常气味? <input type="checkbox"/> 是 <input checked="" type="checkbox"/> 否 <input type="checkbox"/> 不确定
	11. 本地块内危险废物是否曾自行利用处置? <input type="checkbox"/> 是 <input type="checkbox"/> 否 <input checked="" type="checkbox"/> 不确定
	12. 本地块内是否有遗留的危险废物堆存? (仅针对关闭企业提问) <input type="checkbox"/> 是 <input type="checkbox"/> 否 <input type="checkbox"/> 不确定
	13. 本地块内土壤是否曾受到过污染? <input type="checkbox"/> 是 <input type="checkbox"/> 否 <input checked="" type="checkbox"/> 不确定
	14. 本地块内地下水是否曾受到过污染? <input type="checkbox"/> 是 <input type="checkbox"/> 否 <input checked="" type="checkbox"/> 不确定
	15. 本地块周边 1km 范围内是否有幼儿园、学校、居民区、医院、自然保护区、农田、集中式饮用水水源地、饮用水井、地表水体等敏感用地? <input type="checkbox"/> 是 <input checked="" type="checkbox"/> 否 <input type="checkbox"/> 不确定 若是,敏感用地类型是什么? 距离有多远? 若有农田,种植农作物种类是?



附录 4

人员访谈记录表格

企业名称	河南利源环保科技有限公司
企业地址	安阳市殷都区铜冶镇李村西南
访谈日期	2023年6月13日
访谈人员	姓名: 魏鹏飞 单位: 联系电话: 18637054506
受访人员	受访对象类型: <input type="checkbox"/> 土地使用者 <input type="checkbox"/> 企业管理人员 <input type="checkbox"/> 企业员工 <input type="checkbox"/> 政府管理人员 <input checked="" type="checkbox"/> 环保部门管理人员 <input type="checkbox"/> 地块周边区域工作人员或居民 姓名: 郑子龙 单位: 环境监测部 职务或职称: 联系电话: 13855727217
访谈问题	<p>1. 本地块内中、大型是否有其他工业企业存在? <input type="checkbox"/> 是 <input checked="" type="checkbox"/> 否 <input type="checkbox"/> 不确定 ... 定 若选是, 企业名称是什么? 起止时间是 年 年至 年。</p> <p>2. 本地块内目前职工人数是多少? (仅针对在产企业提问) 1000人</p> <p>3. 本地块内是否有任何正规或非正规的工业固体废物堆放场? <input type="checkbox"/> 正规 <input type="checkbox"/> 非正规 <input checked="" type="checkbox"/> 无 <input type="checkbox"/> 不确定 若选是, 堆放场在哪? 堆放什么废弃物?</p> <p>4. 本地块内是否有工业废水排放沟渠或渗坑? <input type="checkbox"/> 是 <input checked="" type="checkbox"/> 否 <input type="checkbox"/> 不确定 定若选是, 排放沟渠的材料是什么? 是否有无硬化或防渗的情况?</p> <p>5. 本地块内是否有产品、原辅材料、油品的地下储罐或地下输送管道? <input type="checkbox"/> 是 <input checked="" type="checkbox"/> 否 <input type="checkbox"/> 不确定 若选是, 是否发生过泄漏? <input type="checkbox"/> 是 (发生过 次) <input type="checkbox"/> 否 <input type="checkbox"/> 不确定</p> <p>6. 本地块内是否有工业废水的地下输送管道或储存池? <input type="checkbox"/> 是 <input checked="" type="checkbox"/> 否 <input type="checkbox"/> 不确定 若选是, 是否发生过泄漏? <input type="checkbox"/> 是 (发生过 次) <input type="checkbox"/> 否 <input type="checkbox"/> 不确定</p> <p>7. 本地块内是否曾发生过化学品泄漏事故? 或是否曾发生过其他环境污染事故? <input type="checkbox"/> 是 (发生过 次) <input checked="" type="checkbox"/> 否 <input type="checkbox"/> 不确定 本地块周边邻近地块是否曾发生过化学品泄漏事故? 或是否曾发生过其他环境污染事故? <input type="checkbox"/> 是 (发生过 次) <input checked="" type="checkbox"/> 否 <input type="checkbox"/> 不确定</p>

	8. 是否有废气排放? <input type="checkbox"/> 是 <input type="checkbox"/> 否 <input checked="" type="checkbox"/> 不确定 是否有废气在线监测装置? <input type="checkbox"/> 是 <input type="checkbox"/> 否 <input checked="" type="checkbox"/> 不确定 是否有废气治理设施? <input type="checkbox"/> 是 <input type="checkbox"/> 否 <input checked="" type="checkbox"/> 不确定
访谈问题	9. 是否有工业废水产生? <input type="checkbox"/> 是 <input type="checkbox"/> 否 <input checked="" type="checkbox"/> 不确定 是否有废水在线监测装置? <input type="checkbox"/> 是 <input type="checkbox"/> 否 <input checked="" type="checkbox"/> 不确定 是否有废水治理设施? <input type="checkbox"/> 是 <input type="checkbox"/> 否 <input checked="" type="checkbox"/> 不确定
	10. 本地块内是否曾闻到过由土壤散发的异常气味? <input type="checkbox"/> 是 <input checked="" type="checkbox"/> 否 <input type="checkbox"/> 不确定
	11. 本地块内危险废物是否曾自行利用处置? <input type="checkbox"/> 是 <input type="checkbox"/> 否 <input checked="" type="checkbox"/> 不确定
	12. 本地块内是否有遗留的危险废物堆存? (仅针对关闭企业提问) <input type="checkbox"/> 是 <input type="checkbox"/> 否 <input type="checkbox"/> 不确定
	13. 本地块内土壤是否曾受到过污染? <input type="checkbox"/> 是 <input type="checkbox"/> 否 <input checked="" type="checkbox"/> 不确定
	14. 本地块内地下水是否曾受到过污染? <input type="checkbox"/> 是 <input type="checkbox"/> 否 <input checked="" type="checkbox"/> 不确定
	15. 本地块周边 1km 范围内是否有幼儿园、学校、居民区、医院、自然保护区、农田、集中式饮用水水源地、饮用水井、地表水体等敏感用地? <input type="checkbox"/> 是 <input type="checkbox"/> 否 <input checked="" type="checkbox"/> 不确定 若选是, 敏感用地类型是什么? 距离有多远? 若有农田, 种植农作物种类是什么?
	16. 本地块周边 1km 范围内是否有水井? <input type="checkbox"/> 是 <input type="checkbox"/> 否 <input checked="" type="checkbox"/> 不确定 若选是, 请描述水井的位置 距离有多远? 水井的用途? 是否发生过水色、气味异常等现象? <input type="checkbox"/> 是 <input type="checkbox"/> 否 <input checked="" type="checkbox"/> 不确定 是否观察到水体中有油状物质? <input type="checkbox"/> 是 <input type="checkbox"/> 否 <input checked="" type="checkbox"/> 不确定
17. 本区域地下水用途是什么? 周边地表水用途是什么? 不清楚	
18. 本企业地块内是否曾开展过土壤环境调查监测工作? <input type="checkbox"/> 是 <input type="checkbox"/> 否 <input checked="" type="checkbox"/> 不确定 是否曾开展过地下水环境调查监测工作? <input type="checkbox"/> 是 <input type="checkbox"/> 否 <input checked="" type="checkbox"/> 不确定 是否曾开展过场地环境调查评估工作? <input type="checkbox"/> 是 (<input type="checkbox"/> 正在开展 <input type="checkbox"/> 已经完成) <input type="checkbox"/> 否 <input checked="" type="checkbox"/> 不确定	
19. 其他土壤或地下水污染相关疑问。 无	

附录 4

人员访谈记录表格

企业名称	河南利源新能科技有限公司
企业地址	郑州市金水区铜冶镇

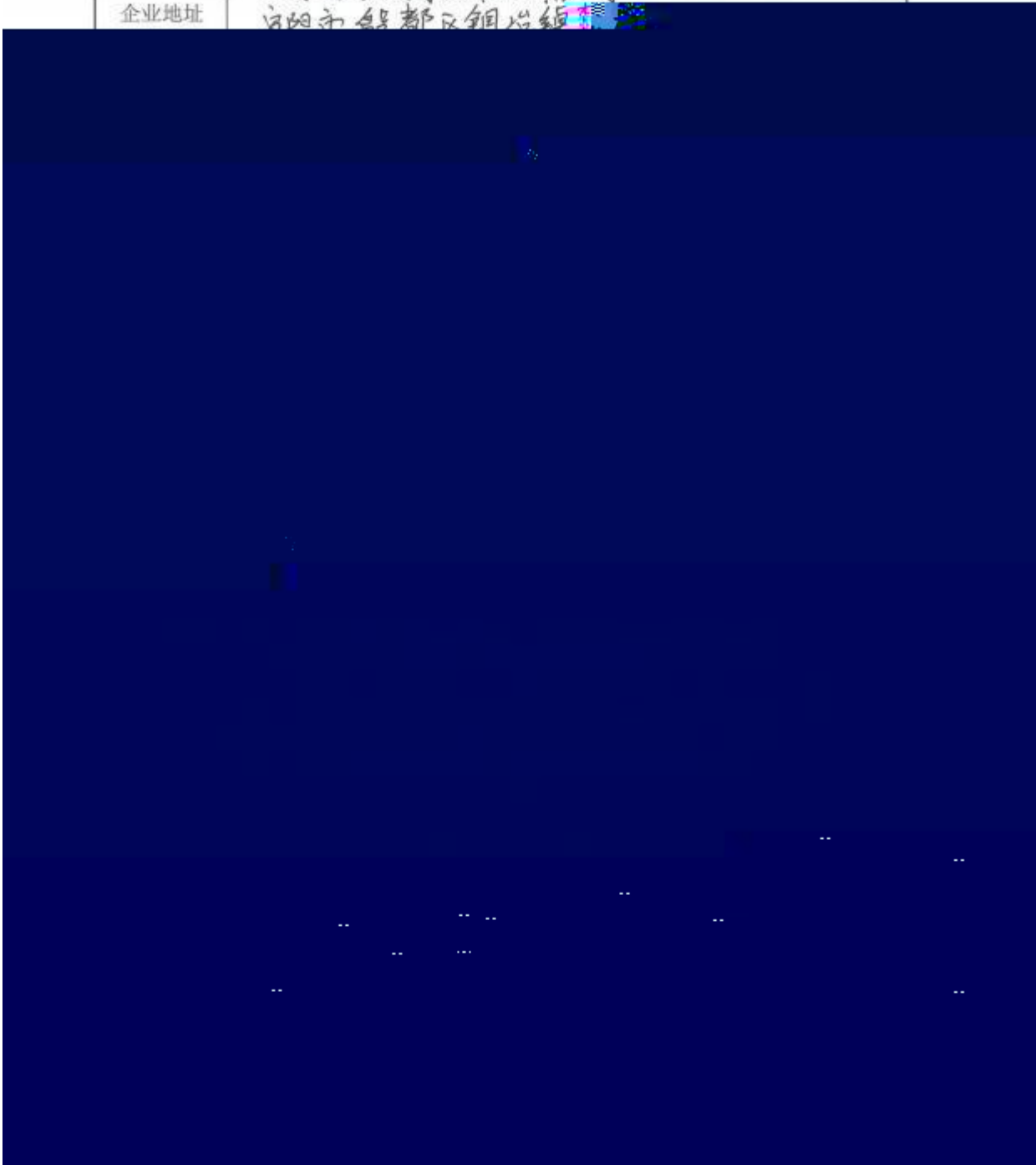

访谈问题	8. 是否有废气排放? <input type="checkbox"/> 是 <input type="checkbox"/> 否 <input checked="" type="checkbox"/> 不确定 是否有废气在线监测装置? <input type="checkbox"/> 是 <input type="checkbox"/> 否 <input checked="" type="checkbox"/> 不确定 是否有废气治理设施? <input type="checkbox"/> 是 <input type="checkbox"/> 否 <input checked="" type="checkbox"/> 不确定
	9. 是否有工业废水产生? <input checked="" type="checkbox"/> 是 <input type="checkbox"/> 否 <input type="checkbox"/> 不确定 是否有废水在线监测装置? <input type="checkbox"/> 是 <input type="checkbox"/> 否 <input checked="" type="checkbox"/> 不确定 是否有废水治理设施? <input type="checkbox"/> 是 <input type="checkbox"/> 否 <input checked="" type="checkbox"/> 不确定
	10. 本地块内是否曾闻到过由土壤散发的异常气味? <input type="checkbox"/> 是 <input checked="" type="checkbox"/> 否 <input type="checkbox"/> 不确定
	11. 本地块内危险废物是否曾自行利用处置? <input type="checkbox"/> 是 <input type="checkbox"/> 否 <input checked="" type="checkbox"/> 不确定
	12. 本地块内是否有遗留的危险废物堆存? (仅针对关闭企业提问) <input type="checkbox"/> 是 <input type="checkbox"/> 否 <input type="checkbox"/> 不确定
	13. 本地块内土壤是否曾受到过污染? <input type="checkbox"/> 是 <input checked="" type="checkbox"/> 否 <input type="checkbox"/> 不确定
	14. 本地块内地下水是否曾受到过污染? <input type="checkbox"/> 是 <input checked="" type="checkbox"/> 否 <input type="checkbox"/> 不确定
	15. 本地块周边 1km 范围内是否有幼儿园、学校、居民区、医院、自然保护区、农田、集中式饮用水水源地、饮用水井、地表水体等敏感用地? <input type="checkbox"/> 是 <input type="checkbox"/> 否 <input checked="" type="checkbox"/> 不确定 若选是, 敏感用地类型是什么? 距离有多远? 若有农田, 种植农作物种类是什么?
	16. 本地块周边 1km 范围内是否有水井? <input type="checkbox"/> 是 <input type="checkbox"/> 否 <input checked="" type="checkbox"/> 不确定 若选是, 请描述水井的位置 距离有多远? 水井的用途? 是否发生过水体混浊、颜色或气味异常等现象? <input type="checkbox"/> 是 <input type="checkbox"/> 否 <input checked="" type="checkbox"/> 不确定 是否观察到水体中有油状物质? <input type="checkbox"/> 是 <input type="checkbox"/> 否 <input checked="" type="checkbox"/> 不确定
	17. 本区域地下水用途是什么? 周边地表水用途是什么? <i>不清楚.</i>
	18. 本企业地块内是否曾开展过土壤环境调查监测工作? <input type="checkbox"/> 是 <input type="checkbox"/> 否 <input checked="" type="checkbox"/> 不确定 是否曾开展过地下水环境调查监测工作? <input type="checkbox"/> 是 <input type="checkbox"/> 否 <input checked="" type="checkbox"/> 不确定 是否开展过场地环境调查评估工作? <input type="checkbox"/> 是 (<input type="checkbox"/> 正在开展 <input type="checkbox"/> 已经完成) <input type="checkbox"/> 否 <input checked="" type="checkbox"/> 不确定
	19. 其他土壤或地下水污染相关疑问. <i>不</i>

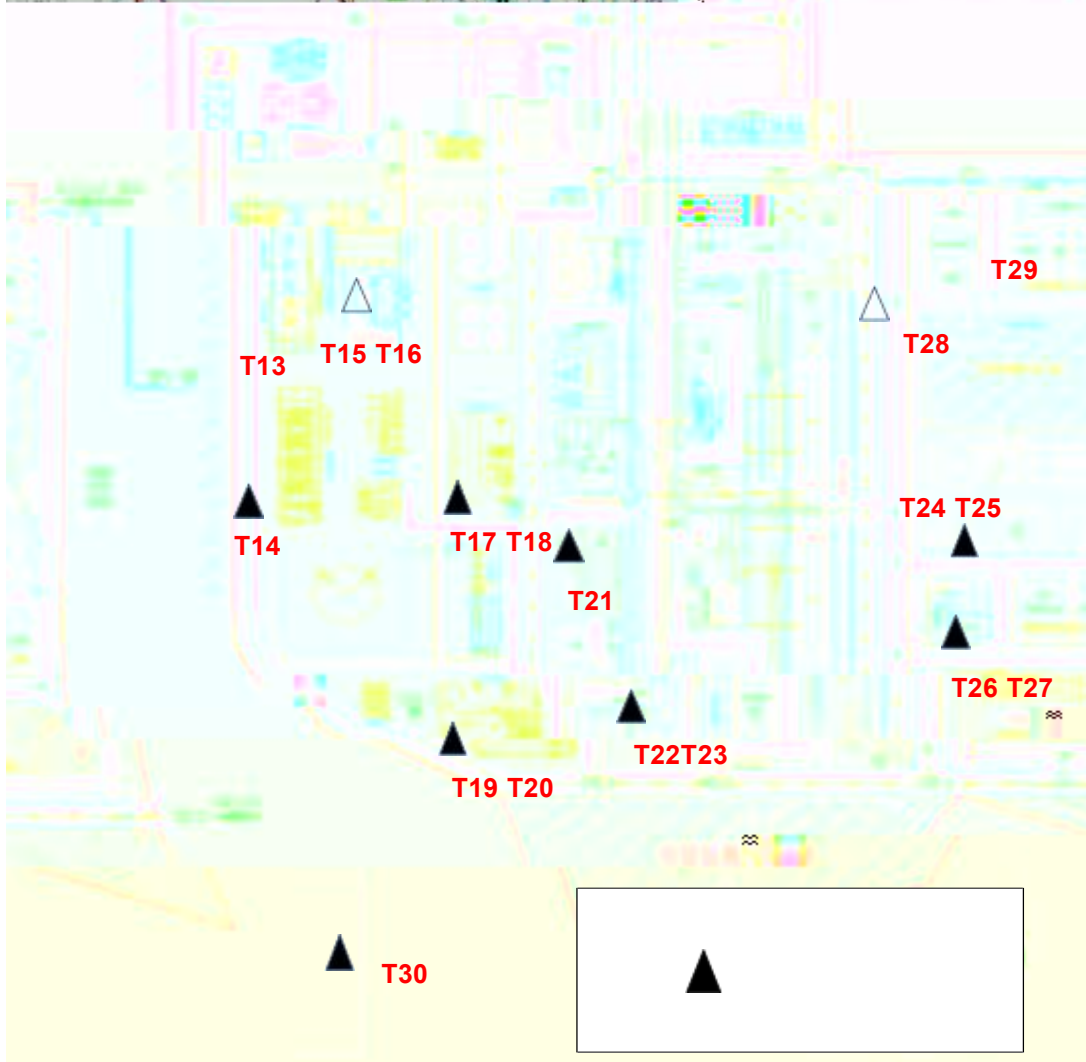
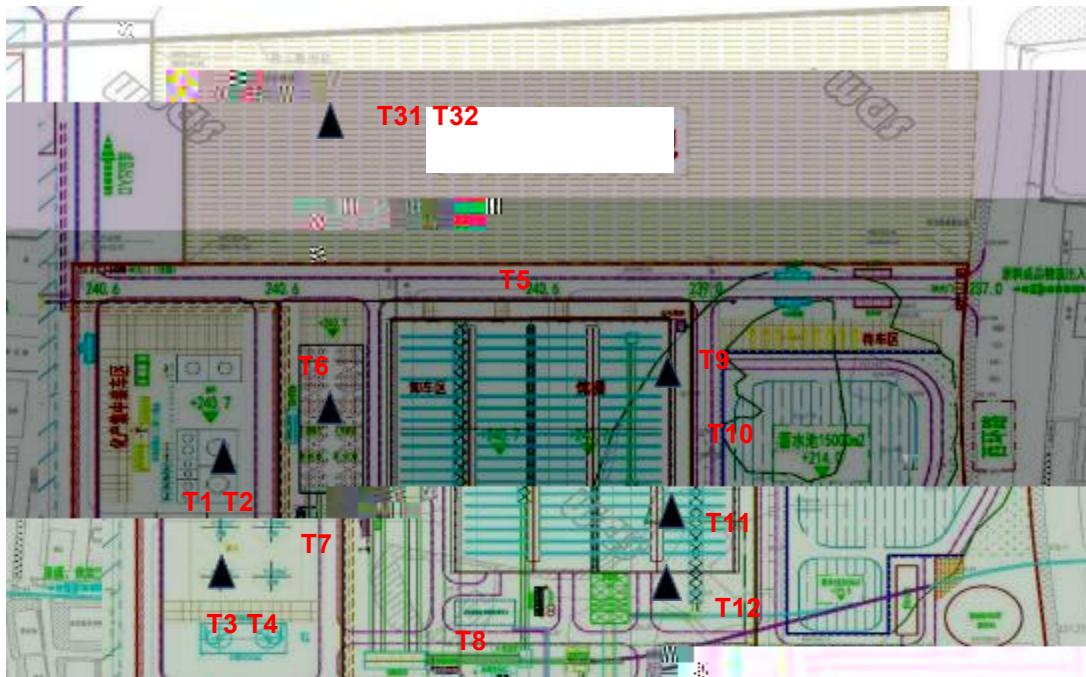

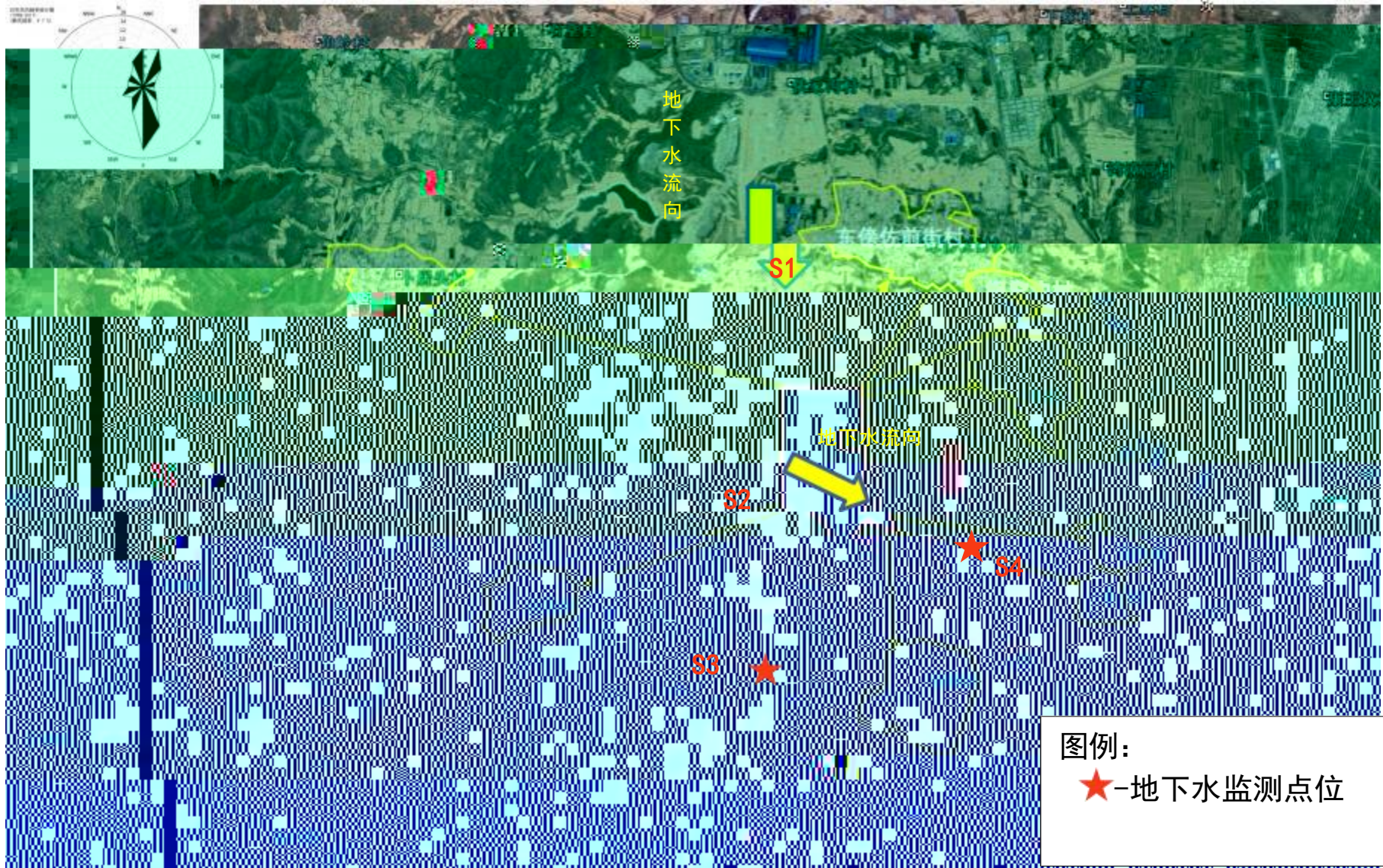

河南利源新能科技有限公司 128 万吨/年
焦化及煤气综合利用项目配套废水处理工程

岩土工程勘察报告

(详细勘察)

工程勘察成果专用章

安阳大地勘探工程有限公司
工程勘察专业类岩土工程乙级
证书编号：B241026635

安阳大地勘探工程有限公司
二〇二一年二月二十五日

河南利源新能科技有限公司 128 万吨/年
焦化及煤气综合利用项目配套废水处理工程

岩土工程勘察报告

(详细勘察)

法定代表人：陈武民

民陈
印武

技术负责人：王艳红

王艳红

项目负责人：陈武民

陈武民

编写：吴裕年

吴裕年

校对：金旺林

金旺林

中华人民共和国注册土木工程师(岩土)

姓名：陈武民

注册号：4102663-AY001

有效期：至2021年12月



内不应堆载。雨季施工时考虑到雨水对基坑坑壁的影响,为了保证安全,应采取措施对坑壁加以保护。基坑工程应在支护结构与帷幕施工、土方开挖与降水施工、使用与维护期间进行基坑工程安全监测。

7 结论和建议

1、依据本次勘察资料及区域地质资料,对场地和地基进行加固处理后可认为本场地稳定,适宜本工程建设。

2、根据《建筑抗震设计规范》(GB50011—2010)(2016年版)附录A的规定,铜冶镇的抗震设防烈度为8度,设计地震基本加速度值为0.20g,设计地震分组第二组。场地内不存在液化土层。拟建场地内地层上部主要为人工填土,下部主要为石灰岩,覆盖层厚度为0.50~12.70m,按《建筑抗震设计规范》(GB50011—2010)(2016年版)中表4.1.3、表4.1.6和表5.1.4-2的规定,判定该场地建筑场地类别为II类,场地特征周期值为0.40s。拟建场地可划分对建筑抗震一般地段。

3、场地各岩土层承载力可采用表3中提供的承载力特征值。

4、拟建污泥调理及储存池和蒸发结晶车间可采用天然地基,以层②石灰岩作为天然地基持力层。拟建生化组合池、1#、2#一沉池、1#、2#二级A0池、1#、2#二沉池、1#、2#流化床、1#、2#混凝沉淀池、1#、2#滤池及滤后水池、生化产水池及泵房、1#、2#污泥浓缩池、污泥暂存池、生化组合车间、2#污泥回流泵房、3#污泥回流泵房、污泥脱水间、生化加药及脱氮车间、回用及浓水车间/水池和除臭车间,由于地基为不均匀地基,故不宜采用天然地基,建议采用人工地基或桩基方案。

5、本次勘察范围内钻孔中未发现岩溶洞隙,若基础施工时发现岩溶洞隙,可采用注浆加固处理。

6、野外勘测期间,在勘察最大深度(18.00m)范围内未见地下水,

6

原则上可利用符合疑似污染地块调查布点和采样技术要求的
现有监测井作为地下水采样点。

